

Stoffwechselformung und Behandlung

Stoffwechselformung per e-Scan

Durch ein wissenschaftlich fundiertes Messsystem analysieren wir über Ihre Atemluft Ihren persönlichen Stoffwechsel. Dabei ermitteln wir unter anderem:

- Effektivität Ihres Stoffwechsels
- Anteilige Zucker-/Fettverbrennung
- Abnehmblockaden
- Kalorienbedarf



Haben Sie schon einmal versucht, Gewicht zu verlieren?

Dann sind Sie in guter Gesellschaft. Nicht wenige Menschen wären gerne einige Pfunde leichter. Jedoch die meisten Bemühungen schlagen fehl oder anfängliche Diäterfolge können nicht gehalten werden. Viele haben die Vorstellung vom Traumgewicht längst aufgegeben. Zu raffiniert ist scheinbar unser Organismus. Oder sagen wir lieber, er ist über viele tausend Jahre auf Überleben programmiert. Sie essen weniger? In Ordnung, dann verbraucht Ihr Körper einfach weniger. Sie essen mehr? Dann nehmen Sie wahrscheinlich gleich zu. Was Ihnen die Waage unbarmherzig beweist.

Gibt es einen Ausweg? **Sie müssen in einen regelmäßigen Fettstoffwechsel gelangen.** Das bedeutet, Sie holen sich Ihre tägliche Energie überwiegend aus dem Körperfett und weniger aus den Kohlenhydraten der Nahrung. Nur dann verlieren Sie auf natürliche Weise Körpergewicht und fühlen sich vital.

Welche Quelle, Fett oder Zucker, in den Zellen bei Ihnen zur Energiegewinnung zum Einsatz kommt, kann über die Atemluft gemessen werden, da Verbrennungsrückstände abgeatmet werden.

Was muss beachtet werden? Der Start ist ganz einfach:

- Sie vereinbaren für eine Messung in unserer Praxis einen Termin und nehmen sich ungefähr 30 Minuten Zeit.
- Ihre letzte Mahlzeit sollte ungefähr zwei Stunden zurückliegen.
- Sie benötigen keine Sportkleidung und es wird auch nicht anstrengend

Ablauf einer Stoffwechselformung:

Die Messung ist völlig unkompliziert. Sie atmen über ein spezielles Mundstück ungefähr fünf Minuten lang aus und ein. Sie sitzen oder liegen ruhig und entspannt. Ein Messgerät misst Ihre Atemluft und gibt die Daten an eine dafür entwickelte Software weiter. Unmittelbar nach der Messung erhalten Sie eine grafische Auswertung Ihres Stoffwechsels. Ihr Arzt/Coach wird Ihnen die Ergebnisse im Anschluss genauer erläutern. Sie erhalten Auskunft über folgende Werte:

- Zusammensetzung der Verbrennung
- Zucker / Fett
- Sauerstoffaufnahme-fähigkeit der Zellen
- Kalorien-Ruheumsatz

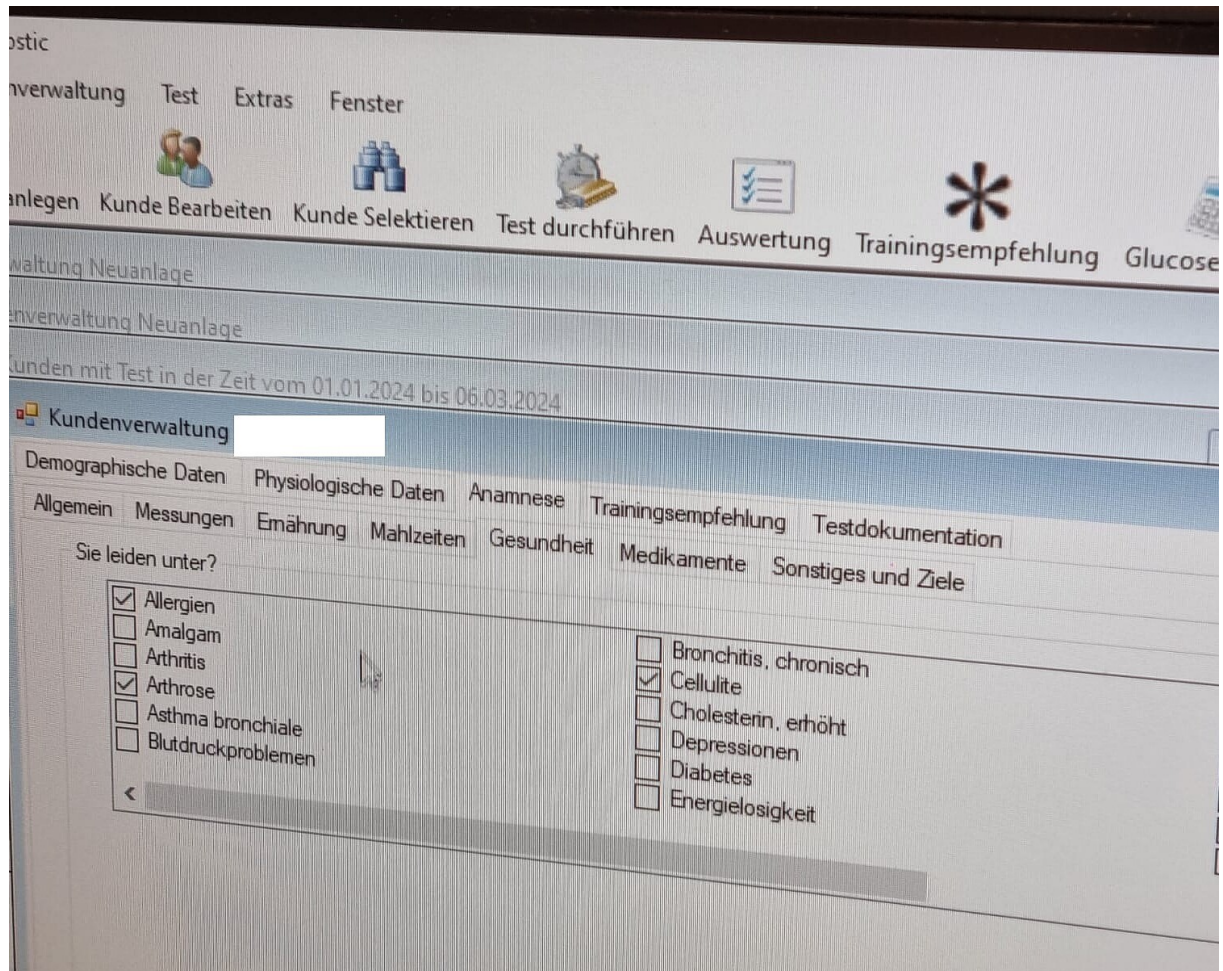

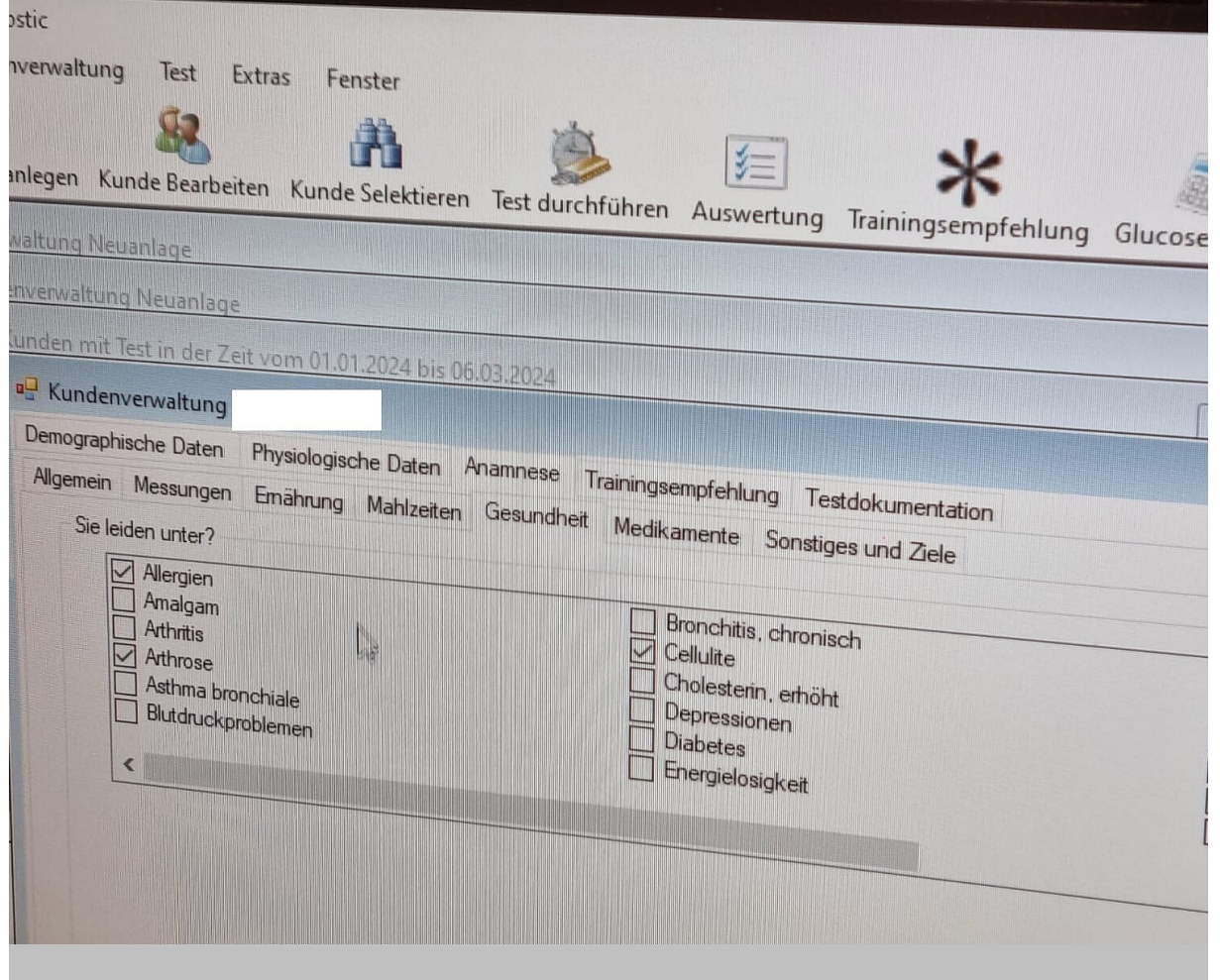

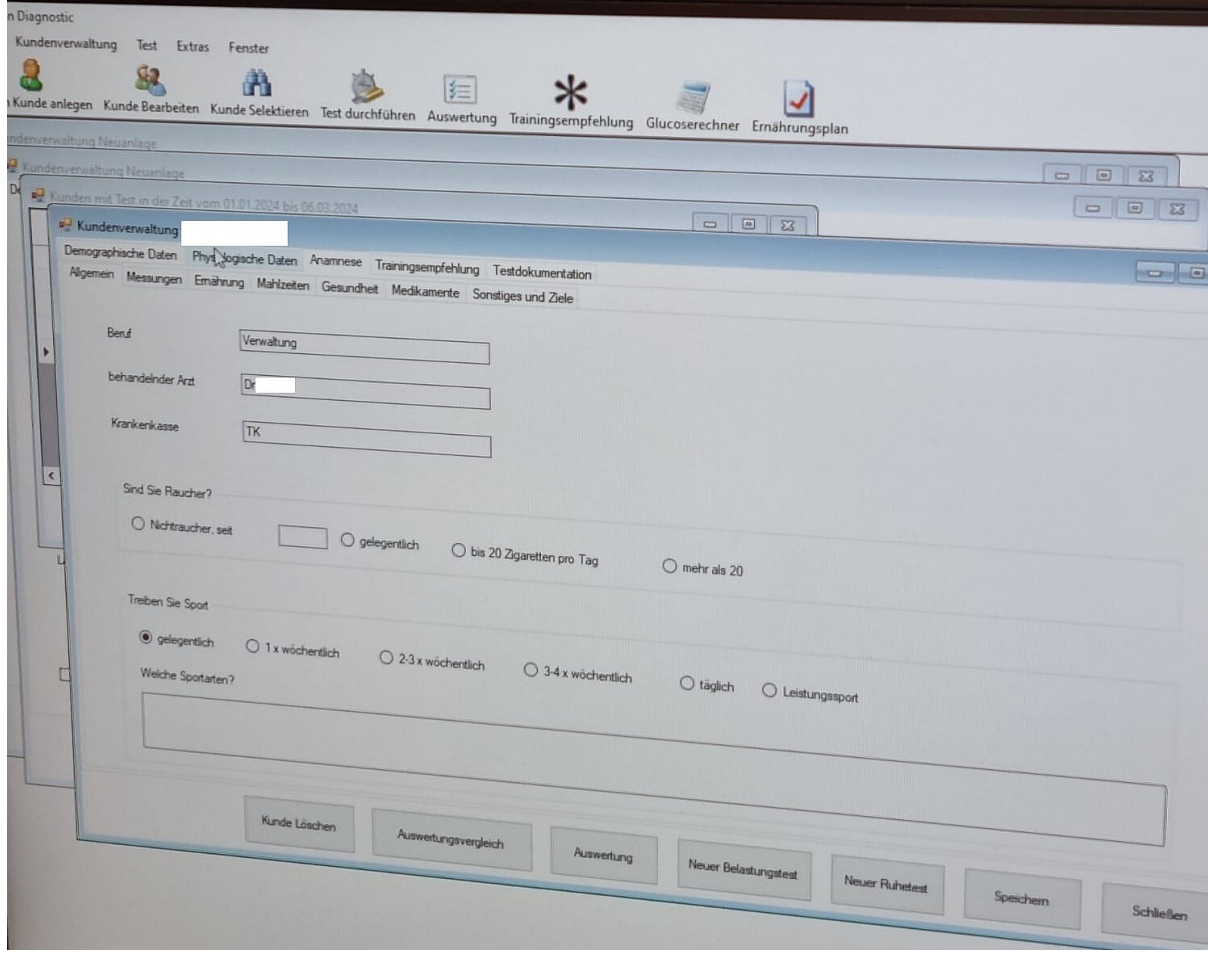
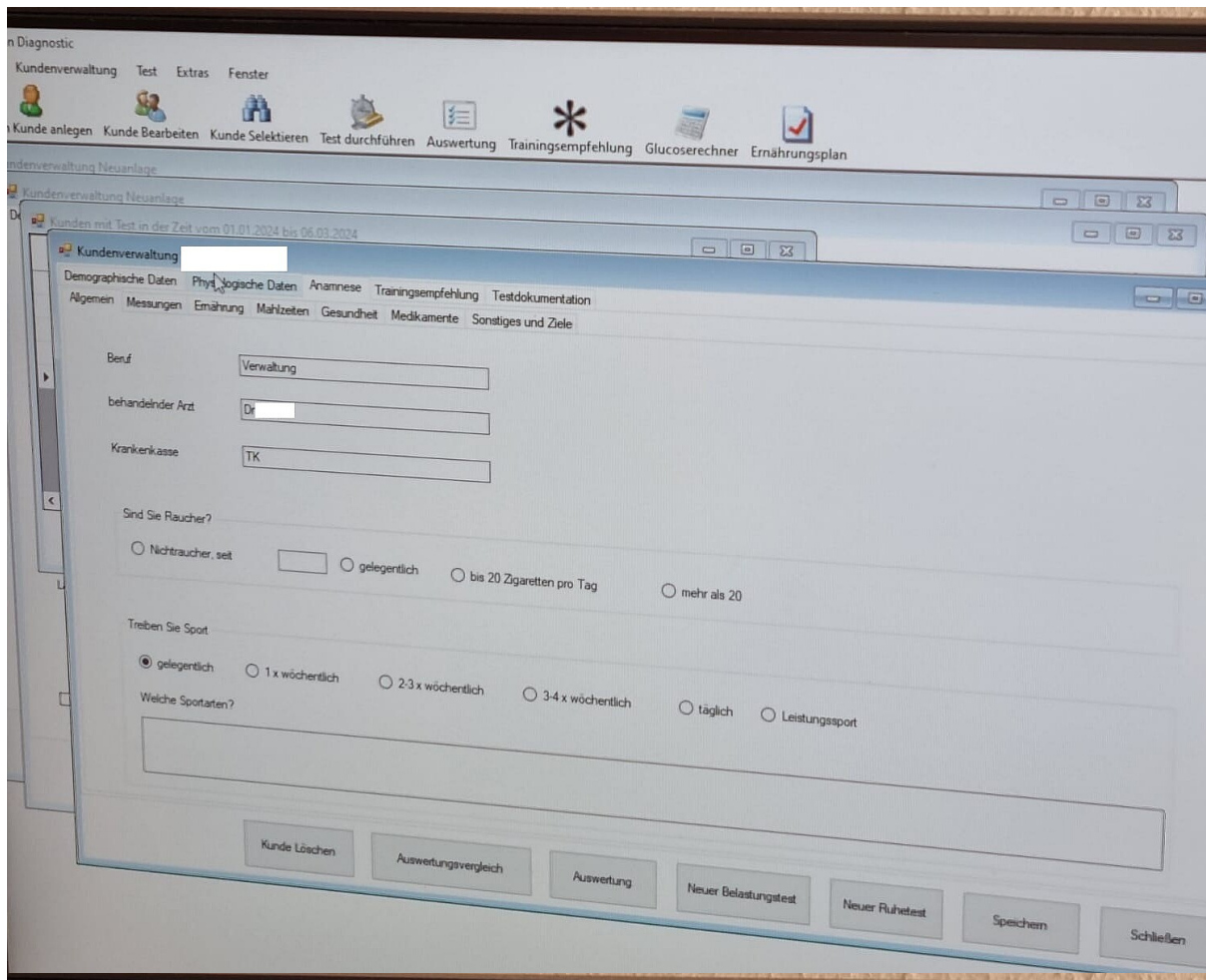

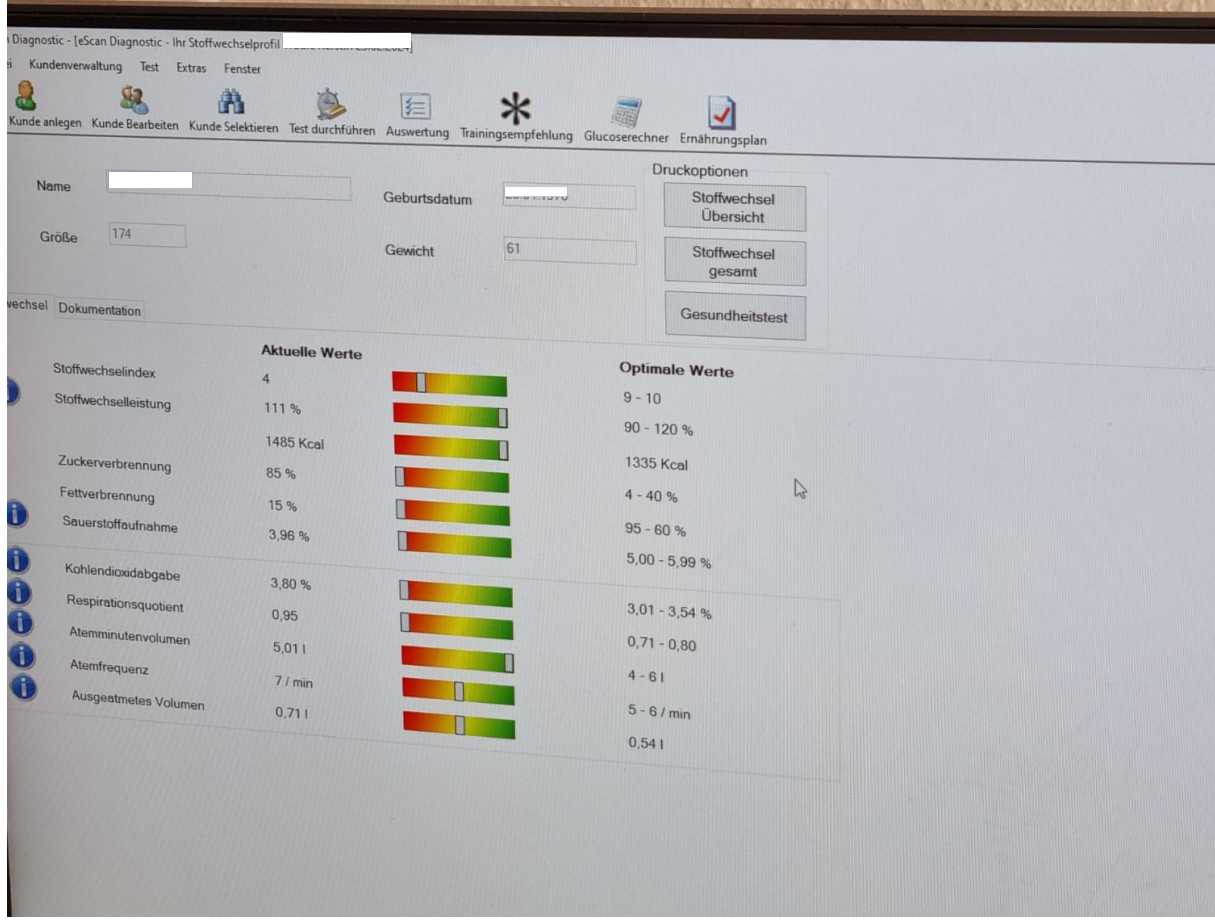

Terminanfrage für Stoffwechselformung mittels e-scan (Selbstzahler)

Sie haben mit untenstehendem Formular die Möglichkeit, uns **Ihren Terminwunsch für die Selbstzahler-Sprechstunde online mitzuteilen.**

Bitte nennen Sie uns Ihren Wunschtermin und einen Alternativtermin für die Messung bzw. Vorab-Information. Vielen Dank.

Bitte beachten Sie unsere Urlaubszeiten! Die E-Mails werden nach dem Urlaub abgerufen und bearbeitet.

Wichtig: Der Termin wird erst wirksam, wenn er per E-Mail oder telefonisch bestätigt wurde.

Terminanfrage /Kontakt

Interesse an der Stoffwechsel-Messung (e-scan)?

Bitte Zeitraum auswählen! ▼

Bitte Zeitraum auswählen! ▼

Ich bin bereits Patient/in

Zustimmung *

Ja, ich gebe meine Zustimmung für die Verarbeitung meiner personenbezogenen Daten – gemäß der Datenschutzerklärung – zur Bearbeitung und Beantwortung dieser Anfrage. *

Captcha *



* Pflichtfelder

Absenden